

公益社団法人 姫路観光コンベンションビューロー

心はずむ 旅のはじまり！
まだ知らない 姫路に出会う旅へ

姫路市のイベントや施設など色々な観光情報を掲載しています。
姫路市への観光前、観光中の情報集めにご利用ください。

姫路観光ナビ
ひめのみち



<https://www.himeji-kanko.jp/>

姫路の観光情報はこちらから！！

<p>スポット</p> <p>Spot</p>  <p>観光スポットのエリア検索、名所・旧跡、神社・寺、自然・公園、美術館・博物館等の情報はこちらから。</p>	<p>体験</p> <p>Experience</p>  <p>姫路城、ツアー・まちあるき、歴史・文化・地場産業、食、アクティビティのカテゴリから検索できます。</p>	<p>特集・モデルコース</p> <p>Feature / Model Course</p>  <p>姫路城、観光スポット、体験、グルメ、お土産、歴史・文化、自然などのおすすめ情報と姫路まんきつ観光コースの紹介。</p>	<p>その他のエリア</p> <p>安富エリア 香寺エリア 夢前エリア 豊富エリア 書写エリア 姫路駅・姫路城周辺 桜山周辺エリア 手柄山周辺エリア シーサイドエリア 家島エリア</p>
<p>グルメ</p> <p>Gourmet</p>  <p>農産・畜産、播磨灘の前どり鮮魚、菓子や地酒など人気のご当地グルメの紹介とエリア・カテゴリから探せる飲食店をご案内。</p>	<p>宿泊</p> <p>Stay</p>  <p>ホテル・旅館などのカテゴリ検索とエリア検索とで宿泊施設をお探しください。</p>	<p>お役立ち情報</p> <p>Valuable Information</p>  <p>お得な共通券、レンタサイクル、観光ループバス、観光ボランティアガイドなど観光に役立つ情報を掲載。</p>	<p>姫路観光案内マップ</p> <p>自然の絶景や歴史・グルメ・文化・体験など、姫路の観光にぴったりなスポットをマップで案内します。</p> 

Presented by 姫路フィルムコミッション

心で旅する姫路
Imagination finds a new me

心で旅する姫路 ホームページはこちらから
<https://kokohime.com/>
二次元バーコードからもページへ飛べます。



スマホ片手に 姫路のまちあるきを 楽しもう！！

ひめじまんきつ イラストマップ

Stroly

✓アプリのダウンロード不要！
✓無料です！
✓スマホがあれば誰でも使えます！

地図の種類は3種類あります

～姫路古地図～ ～家島諸島編～ ～姫路市街地編～



Follow Me!!

姫路市の魅力を発信中!!

姫路観光コンベンションビューロー【公式】
(@himeji_kanko)



GURURI

車で、ぐるり、姫路たび。🚗

まだ知らない 姫路を探しに行く
TAKE FREE

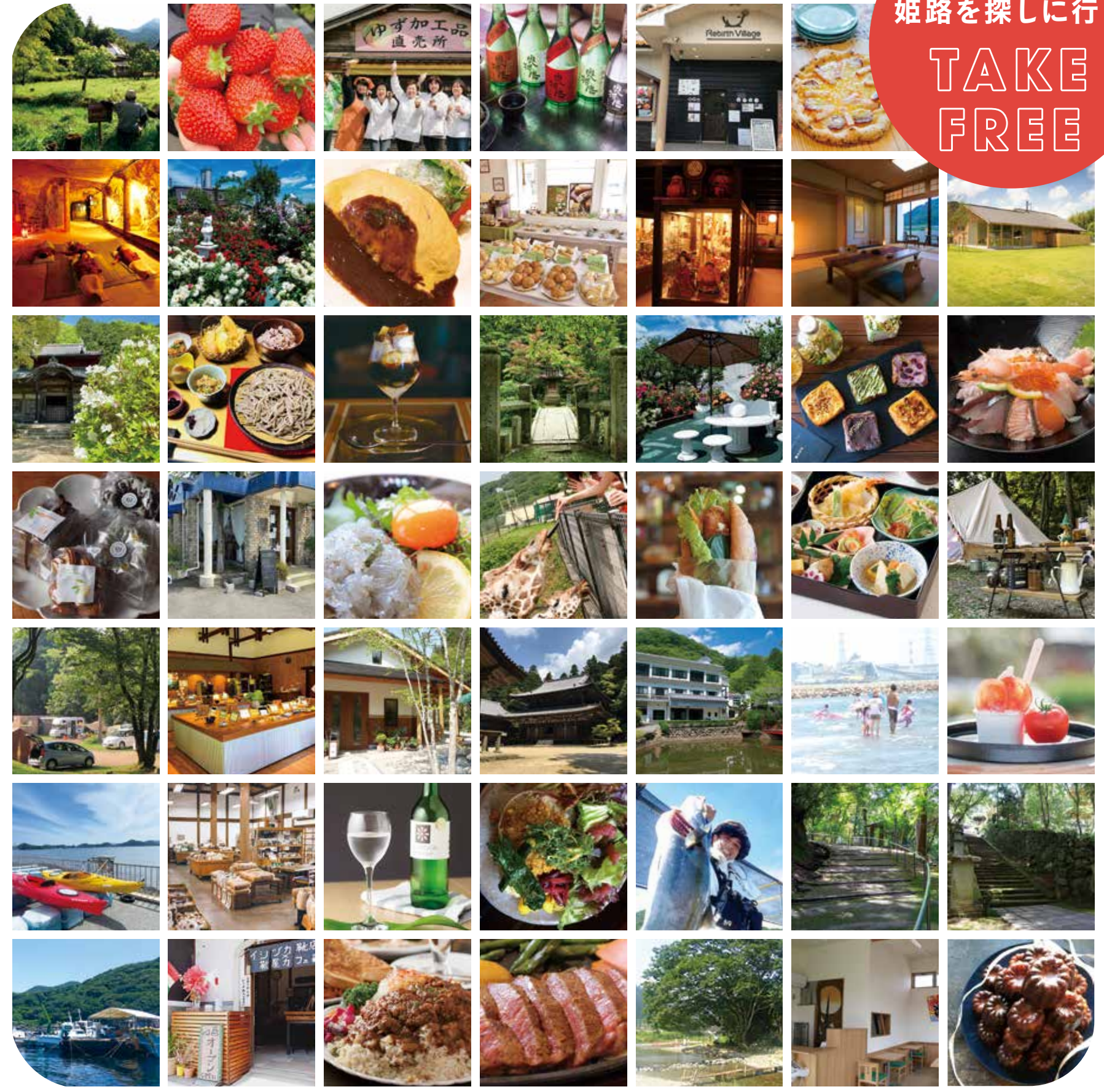



店舗の紹介ページにあるHomePageの二次元バーコードを読んで頂くと、店舗のホームページへ、地図地点の二次元バーコードを読み込んでいただく、Google マップが起動します。マップが開いたらナビを選択して、道案内開始!!

©ご利用の際は/チケット通信料がかかります。

姫路に住んでる人も、そうでない人も、きっとお気に入りの場所が見つかるはず。楽しいドライブにもってこいの場所をたくさんご紹介します。

安富方面

- 1 株式会社下村酒造店 P3^h
☎0790-66-2004
- 2 富栖の里 P3^h
☎0790-66-4750
- 3 安富ゆず工房 P3^h
☎0790-66-2801
- 4 晴るばる P3^h
☎0790-60-3006
- 5 尾の花キャビン P3^h
☎0790-66-2091
- 6 奥播磨かかしの里 P3^h
- 7 安志加茂神社・安志福荷神社 P3^h
☎0790-66-3180

香寺方面

- 8 香寺ハーブ・ガーデン P3^h
☎079-232-7316
- 9 大塚香作所 P4^h
☎090-4568-9659
- 10 小川農園 バスタリリー P4^h
☎079-263-3755
- 11 姫路市 休養センター 香寺荘 P4^h
☎079-232-7788
- 12 カフェ・ラ・花梨 P4^h
☎079-232-6226
- 13 zakka hina* P4^h
☎079-232-1176
- 14 大寿庵 P4^h
☎079-278-2212
- 15 姫路ばら園 P4^h
☎079-264-4044
- 16 日本玩具博物館 P4^h
☎079-232-4388
- 17 瑞雲山 常福寺 P5^h
☎079-227-5125
- 18 八徳山 八葉寺 P5^h
☎079-232-0349

東南方面

- 19 姫路まえどれ市場 P5^h
☎079-246-4199
- 20 HUMMOCK Cafe P5^h
- 21 天晴水産 みのり家 P5^h
☎079-247-0077
- 22 パティスリー・フティブルー P5^h
☎079-254-6066
- 23 Creative French Toast by Room. P5^h
☎079-227-2408
- 24 姫路セントラルパーク P5^h
☎079-264-1611
- 25 restaurant cafe andot P6^h
☎079-255-3829
- 26 農家のジェラートカフェ「たね匙」 P6^h
☎090-9545-0412

夢前方面

- 27 農家レストラン 且緩々 P6^h
☎079-338-0510
- 28 時のレストラン「野」 P6^h
☎080-2510-0014
- 29 塩田温泉 湯元 上山旅館 P6^h
☎079-336-0020
- 30 太陽公園 P6^h
☎079-267-8800
- 31 壺坂酒造 P6^h
☎079-336-0010
- 32 itsumo P6^h
☎079-335-0533
- 33 ヤマサ酒造(株)かまほこ工房 夢前館 P7^h
☎079-335-1055
(ヤマサ酒造 問い合わせ窓口)
- 34 夢乃井・ダイニング康貴 P7^h
☎079-336-1000
- 35 八葉食堂 P7^h
☎080-5319-9915
- 36 ニューサンピア姫路ゆめさき P7^h
☎079-335-5551
- 37 静かな向かい風 P7^h
☎079-335-5085
- 38 トランジスタベーカリー P7^h
☎079-293-0003
- 39 有限会社石井精肉店 P7^h
☎079-336-1129
- 40 夢街道farm67 P7^h
☎079-337-2100
- 41 百丈山 臨濟寺 P8^h
☎079-336-0198
- 42 増位山 随願寺 P8^h
☎079-223-7187
- 43 廣峯神社 P8^h
☎079-288-4777
- 44 書寫山圓教寺 P8^h
☎079-266-3327
- 45 杵屋 書写お菓子の里 P8^h
☎079-267-2333

網干方面

- 46 イヅツカ靴店×靴屋カフェ P8^h
☎079-258-7625
- 47 カフェ・ド・ムッシュ 網干店 P8^h
☎079-273-7758
- 48 旧網干銀行 湊倶楽部 P8^h
☎079-289-5189
- 49 自然派マルシェ Rebirth Village P9^h
☎079-280-1608
- 50 海鮮丼ぶり 海幸 P9^h
☎079-229-9135
- 51 ステーキハウスろーいん 網干店 P9^h
☎079-273-9909
- 52 姫路港・家島諸島 P9^h
☎079-235-8524
- 53 ごほんとお菓子 Oeufs P9^h
☎079-290-9088
- 54 姫路市立網干健康増進センター リフレ・チョーサ P9^h
☎079-272-5601
- 55 あほしまち交流館 P9^h
☎079-255-8001
- 56 エコパークあほし 姫路市立網干環境学習センター P9^h
☎079-272-9166

林田方面

- 57 Pizzeria&Cafe PEPE P10^h
☎079-261-3588
- 58 ザッパ村 P10^h
☎080-2356-9571
- 59 姫路市はやした交流センター ゆたりん P10^h
☎079-261-3770
- 60 和(なごみ) P10^h
☎079-255-8578
- 61 林田大庄屋旧三木家住宅 P10^h
☎079-261-2338
(三木家公開日のみ対応)
- 62 米ギャラリー大手前 P10^h
☎079-261-4612
- 63 スコーンと焼き菓子のお店グーテ P10^h
☎079-227-7222
- 64 CAFE&RESTAURANT ホリス P10^h
☎079-269-1869
- 65 ヤエガキ酒造株式会社 P11^h
☎079-268-8080

姫路ドライビング マップ

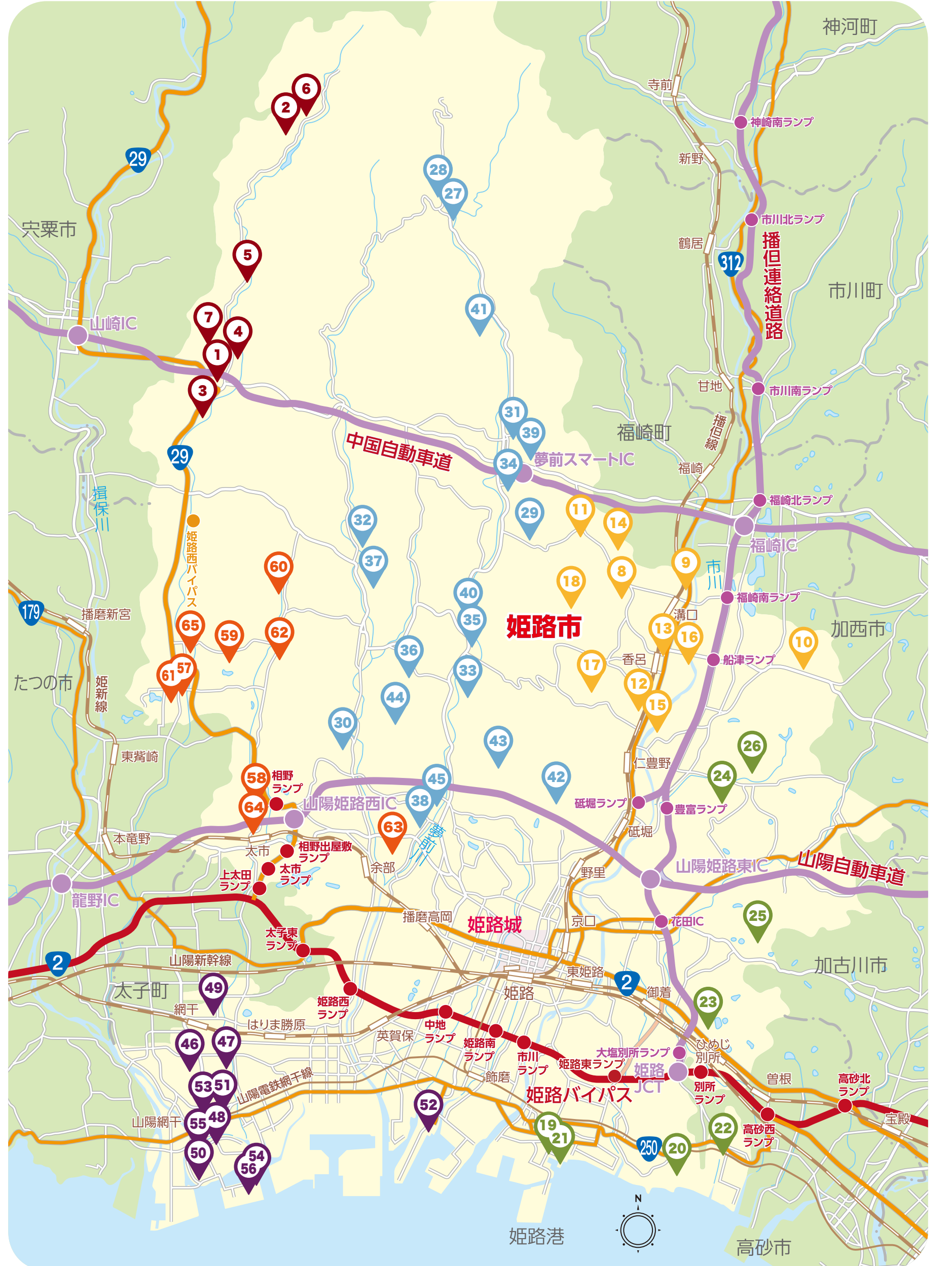

1 Home Page MAP

株式会社下村酒造店



創業明治17年「手造りに秀でる技はなし」の家訓を守り純米酒を造っています。米の旨味をしっかりと引き出した「奥播磨」が代表銘柄です。直売所ではお酒と酒粕の販売、試飲コーナーがございます。



☎ 0790-66-2004
〒 姫路市安富町安志957
🕒 月～土、祝 10:00～18:00
日 10:00～17:00
休 年中無休 豊前発令時はお休みする場合があります。
🚗 4台

2 Home Page MAP

とみすのさと 富栖の里

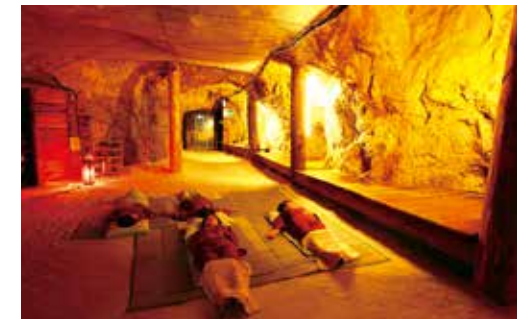

金鉱山(旧富栖鉱山)の坑道跡を使っての、日本で唯一の「坑道トンネル」施設です。姫路市街から車で約1時間、たどり着くとそこは山の緑と渓谷の水の流れ、鳥のさえずりに包まれた自然あふれる別世界。人気No.1の「変とち定食」をはじめとしたヘルシーランチもオススメです。



☎ 0790-66-4750
〒 姫路市安富町皆河550-139
🕒 平日 10:00～16:00
土・日・祝 10:00～17:00
休 年末年始(天候不順時や施設点検日等は臨時休業の場合あり)
🚗 40台

9 Home Page MAP

大塚香作所



春夏は、季節のパフェ屋。秋冬は、薪の火で焼き上げたほんのりスモーク香る、焚火パームクーヘン屋。手廻し石臼自家製粉のタダダギ香ルサブレなどの焼き菓子もオススメです！販売時期のお問い合わせ、ご予約はお電話で。



☎ 090-4568-9659
〒 姫路市香寺町溝口1667
🕒 11:00～17:00(Lo.)
休 月曜日～金曜日
🚗 施設北側 5台

10 Home Page MAP

小川農園 バスタソリーゾ



姫路城から車で20分ほどにある、生バスタ専門店。米農家とイタリア人が作る、米粉を練り込んだ生バスタは絶品です。絶景の田園風景が広がるレストランでは名物「ラビオリ」をはじめ「本場イタリアのママ」の味をお楽しみいただけます。



☎ 079-263-3755
〒 姫路市山田町南山田105-3
🕒 11:00～16:00 (Lo.15:00)
休 火曜日・水曜日
🚗 2.0台

3 Home Page MAP

安富ゆず工房



姫路市内から車で約50分。国道29号線沿いの大きなゆずのオブジェが目印の、ゆず加工品直売所です。約30種類の手作り加工品が並び、ゆずの香りに包まれながらゆっくりにお買い物を楽しめます。



☎ 0790-66-2801
〒 姫路市安富町長野320-1
🕒 9:00-17:00
休 毎週月曜日
月曜日が祝祭日の場合は火曜日
🚗 6台

4 Home Page MAP

晴るばる



お風呂のひとときを友人や家族と語り合いながらゆっくりと過ごしていただきたい。そんな思いから店を構えます。野菜ソムリエである店主が育てた野菜や毎朝市場で直接仕入を行った魚を中心としたメニューです。食後にはデザート・郷土産も付いております。

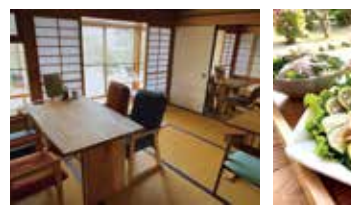

☎ 0790-60-3006
〒 姫路市安富町安志142
🕒 11:00～15:00(Lo.14:00)
休 水曜日・金曜日
🚗 12台

11 Home Page MAP

姫路市 休養センター 香寺荘



ふらふらが気持ち良い炭酸風呂が自慢です。疲労回復をはじめ多くの効果が期待できる泉質です。そんなお風呂に夢乃井からの料理人の送る自慢のお料理をお楽しみ下さいませ。お料理とお風呂のコラボであなまでに至極のご褒美を！！



☎ 079-232-7788
〒 姫路市香寺町恒屋1470
🕒 昼 9:00～21:00(Lo.20:00)
レストラン 11:00～14:30(Lo.14:00) 17:00～20:00(Lo.19:30)
休 不定休
🚗 70台

12 Home Page MAP

カフェ・ラ・花梨



当店はカフェタイムからモーニング・ランチ・ディナーとお食事メニューも充実しております。なかでもパンケーキやナポリタン、オムライス、おすすませットは人気で当店のイチオシです。皆様のご来店心よりお待ちしております。



☎ 079-232-6226
〒 姫路市香寺町犬飼508-7
🕒 平日 7:30～19:00 (Lo.18:30)
土・日 7:30～20:00 (Lo.19:30)
休 元日のみ 休み
🚗 50台

5 Home Page MAP

尾の花キャビン



木の温もりとアウトホームな雰囲気のビザ屋です。アースオープンで焼いたビザは外はカリッ中はモチッとした食感が特徴でおまかせビザなど8種類のビザが楽しめます。また自家焙煎&オリジナルブレンドのコーヒーは食後におすすめです。



☎ 0790-66-2091
〒 姫路市安富町末広865-1
🕒 12:00～材料が無くなるまで
休 月曜日～金曜日
🚗 30台

6 Home Page MAP

奥播磨かかしの里



古き良き日本の田舎を体験！かかしがお待ちしております。名勝「鹿ヶ池」の畔には、日本の田園風景が誇る農業集落があります。村のあちこちには個性豊かな130体のかかし連が置かれており集落に賑わいをもたせています。日本の古き良き風景を体感されるはいかがでしょう。



☎ ————
〒 姫路市安富町関566(GS鹿ヶ池近く)
🕒 ————
休 ————
🚗 食事・休憩のできる「グリーンステーション鹿ヶ池」(火曜定休日、TEL0790-66-3505)があります。

13 Instagram MAP

zakka hina*



雑貨とcafeの小さなお店。[LOT OF FUN] 美しいいっぱい詰まっています。ドライフラワー、木工、アクセサリー、服飾も充実。おまかせワフプレートランチは要予約。季節のパフェやテイクアウトのカスタムもご用意しております。日々の情報はInstagramにて。



☎ 079-232-1176
〒 姫路市香寺町香呂35-5
🕒 11:00～17:00(Lo.16:30)
休 火曜日・水曜日(臨時休業有)
🚗 8台

14 Home Page MAP

大寿庵



美味しい！懐かしい！癒される！と思っていただけた様なお店を目指す蕎麦屋。毎朝自家製粉し手打ち160万の玩具と人形など約9万点を收藏。伝統玩具と遊ぶコーナーもあり、大人も子供もお楽しみいただけます。日本を代表する玩具博物館です。



☎ 079-278-2212
〒 姫路市香寺町恒屋2088
🕒 AM11:00～PM2:30
休 火曜日・水曜日
🚗 約10台

7 Home Page MAP

安志加茂神社・安志稻荷神社



京都上賀茂神社の枝園であり、安志庄と呼ばれていた安富周辺の総社として設立された神社です。境内に一步入ると荘厳な雰囲気、境内にある杉の巨木には圧巻されます。また、境内には「あけさいの里」があり例年6月中旬から7月上旬には薬師花が美しい彩りをもちます。毎年5月には、参道に飾られた大干支を濯る初詣が賑わいます。



☎ 0790-66-3180
〒 姫路市安富町安志407
🕒 9:00～16:00
休 月曜日(但し祝祭日は除く)
🚗 約30台

8 Home Page MAP

香寺ハーブ・ガーデン



36年前に「自然と」「人と人」との関わりを考えた関西車分けのハーブガーデン。ショップではハーブの効能が生きたハーブ化粧品(地元産)がズラリ。地元野菜やハーブを使った焼き立てパンの香りが店内に広がります。

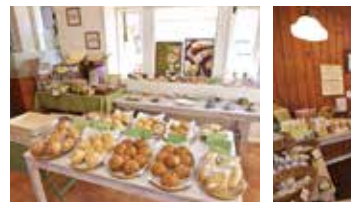

☎ 079-232-7316
〒 姫路市香寺町矢田部689-1
🕒 10:00～17:00
休 水曜日
🚗 12台

15 Home Page MAP

姫路ばら園



800種、3500株の世界中のバラが咲き誇るローズガーデン。イングリッシュローズ、フレンチローズ、世界のバラ会館殿堂入り品種等、バラの濃厚な香りと溢れる色をご堪能頂けます。ローズショップでは、様々なバラグッズを販売。喫茶コーナーもあるので、バラを鑑賞した後もゆっくりお寛ぎ頂けます。



☎ 079-264-4044
〒 姫路市豊富町豊富2222
春の開園【平日】9:30～16:30(16:00%に入园)【休日】9:30～17:00(16:30%に入园)
秋の開園【平日】10:00～15:30(15:00%に入园)【休日】10:00～16:00(15:30%に入园)
開園期間中無休(開園日については要問合せ)
🚗 40台

16 Home Page MAP

日本玩具博物館



[ミシュラン・グリーンガイド2つ星取得!!!]
日本の玩具や人形と伝統手芸のちりめん細工、さらに海外160カ国の玩具と人形など約9万点を收藏。伝統玩具と遊ぶコーナーもあり、大人も子供もお楽しみいただけます。日本を代表する玩具博物館です。

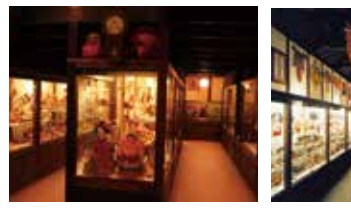

☎ 079-232-4388
〒 姫路市香寺町中仁野671-3
🕒 10:00～17:00
休 水曜日(祝日は開館)12/28～1/2
🚗 一般車は30台、大型バスは3台まで

17 Home Page MAP

瑞雲山 常福寺

平安時代に建てられたお寺を江戸時代に再興した黄檗宗の寺院です。極楽寺五経、中国風の楼門、キリシタン灯籠など貴重な文化財があります。また本堂の山田鶴洲作の天井画は見事なもので、その本堂で座禅体験、写経などが行えます。(要予約、当日可)



☎ 079-227-5125
〒 姫路市香寺町須加院420
🕒 座禅体験、写経 (要予約)
🛋 休
🚗 約 5 台

18 Home Page MAP

八徳山 八葉寺

行基上人の開創と伝えられる古刹です。書院山頂の開創の性上人と観文が、上人から送られたと伝えられる沐浴の湯が現存しています。山道をのびり、開けた先にあられる非常に静かなお寺で新緑の季節は花見の境内が美しく、秋には紅葉の名所となります。山道が険しいため、車で来られる際はご注意ください。



☎ 079-232-0349
〒 姫路市香寺町相板1068 妙勝院
🕒 9:00～16:00(拝観時間)
🛋 休
🚗 約 5 台

25 Instagram MAP

restaurant cafe andot

山の中にある「restaurant cafe andot」では、カウンター前の大きな窓から自然を眺めながらお食事を楽しんでいたいただけます。おすすめのメニューは、「肉」と「魚」の2種類のメインから選べる和洋折衷の選べるランチとドリンク&デザートセット。旅の間にホッと一息いかがですか？



☎ 079-255-3829
〒 姫路市飾東町唐端新38-5
🕒 morning 8:30-11:00(10:00L) morningの営業は火、水、土、日のみ
lunch 11:00-14:00 cafe time 14:00-17:00(16:00L)
🛋 休 毎週木曜日・第一水曜日・第三水曜日
🚗 15 台

26 Instagram MAP

農家のジェラートカフェ「たね匙」

チームしんずけ農場直営のジェラートカフェです。地元の食材(野菜や果物)を使ったジェラートやドリンク、気まぐれで軽食も出させていたいただきます。その他、地元のお米や野菜、加工品も扱っています。晴れた日には、私たちの家族、やぎのいちごちゃん、とまとちゃん、くるまめちゃんも、お外でのんびりと過ごしています。



☎ 090-9545-0412
〒 姫路市豊富町神谷990-2
🕒 平日 13:00～17:00(Lo.16:30)
土・日・祝 10:00～17:00(Lo.16:30)
🛋 休 不定休
🚗 10 台

19 Home Page MAP

姫路まえどれ市場

魚の空身、産直産で獲れた漁獲物を中心に、水産で活かした状態で販売しております。買った魚の調理も行えます。また、食卓で獲れたての魚を使ったメニューが揃い、また買った魚を調理し食べたいメニューも揃っています。外にはバーベキューコーナーもあり海鮮おまかせコースや自分で魚介類を選び簡単に焼くこともできます。



☎ 079-246-4199
〒 姫路市白浜町字万代新聞甲912-18
(月曜日～金曜日) 9:00～15:00
土曜日 11:00～14:30(Lo.14:00) 8:00 10:00～14:40(Lo.13:30)
日曜日・祝日 9:00～16:00 (同日閉店) 7:30～16:00
営業 11:00～15:00(Lo.14:30) 8:00 9:00～15:30(Lo.14:00)
水曜日と第2・第4 火曜日
🚗 約 100 台

20 Home Page MAP

Hummock Cafe and Roaster

瀬戸内海を臨む小さな港町・的形にて「穏やかな空間で食と音楽を五感で楽しむ」ことをコンセプトに、鍵やかな店作りを心がけています。1階Coffee Standはコーヒー専門、2階はCafé / Restaurantはセット、コースメニューにてご提供しています。



☎ 姫路市形的町形1864
〒 姫路市形的町形1864
🕒 1階 9:00～11:00
2階 11:00～21:30(ディナー完全予約制)
🛋 休 毎週 月曜日・金曜日
🚗 6 台

27 Home Page MAP

農家レストラン 且緩々

姫路市の奥座敷、夢前町山之内にある食養生のレストランです。地元の野菜、調味料にもこだわった旬のお料理をビュッフェ形式で提供しております。各お料理には食のアドバイスが記載されており、楽しみながら心と身体を整えていただけます。



☎ 079-338-0510
〒 姫路市夢前町山之内乙120-1
レストラン 11:15～14:45(最終入店13:15)
90分前のビュッフェスタイル
要予約(に来店時の時間と人数をお伝えください)
ショップ 10:00～17:00
🛋 休 水曜日、木曜日、お盆、年末年始
(Facebook で告知)
🚗 約 50 台

28 Home Page MAP

時のレストラン「野」

雪彦山の麓にランチとお店の時のレストラン「野」があります。自家製野菜を中心とした愛情たっぷり手作りランチと四季折々の良さを感ずるお庭の店です。尚、当店は予約優先となっております。御来店の際は電話頂けるとありがたいです。



☎ 080-2510-0014
〒 姫路市夢前町山之内戊134-1
🕒 12:00～14:00 ランチ ※予約優先
14:00～16:00 カフェ
🛋 休 月曜日～金曜日
🚗 5～6 台

21 Home Page MAP

天晴水産 みのり家

天晴水産工場直売のこだわりしらす丼や、日替わり海鮮丼、天丼、単品メニューのお刺身・小鉢・天ぷらコーナーなど、坊勢島の日替わりメニューが充実！市場への卸会社の天晴水産(株)だからこそ出来る新鮮な美味しい海の幸をぜひ！



☎ 079-247-0077
〒 姫路市白浜町甲912-18 天晴水産2F
🕒 11:00～15:00(Lo.14:30)
11:00～15:30(Lo.15:00) 土日祝
水曜日
🚗 妻鹿漁港無料駐車場(兵庫県)

22 Home Page MAP

パティスリー ル・プティブル

2016年5月に姫路市大塚町にオープンしたカフェ併設の洋菓子店です。旬のフルーツを使ったタルトが人気です。タルト以外のケーキも全て常時20種類ほど販売しています。姫路産鳥塩シモンケーキなどのお土産、贈り物も豊富に品揃えしています。



☎ 079-254-6066
〒 姫路市大塚町宮前17
🕒 10:00～18:00
イートインは土日祝は完全WEB予約制
🛋 休 月曜日・火曜日
🚗 11 台

29 Home Page MAP

塩田温泉 湯元 上山旅館

創業明治7年、300年間受け継がれる自然湧出の天然温泉が自慢の老舗旅館でございます。効能豊かな癒しの湯船と心こもったお食事をお客様をおもてなし致します。ご宿泊はもちろん、お食事付きの日帰りプラン(要予約)もございます。



☎ 079-336-0020
〒 姫路市夢前町塩田287
🕒 9:00～22:00 (Lo.20:30)
🛋 休 不定休
🚗 50 台

30 Home Page MAP

太陽公園

1日で世界一周気分を味わえるテーマパークです。お城と石のエリアに分かれており、ドイツのお城を再現した白鳥城内はトリックアート等不思議な空間をご提供、石のエリアは世界の有名な建造物が点在しています。インスタ映えするスポットが満載。



☎ 079-267-8800
〒 姫路市打越1342-6
🕒 9:00～17:00(チケット販売は16:30)
🛋 休 不定休
🚗 300 台

23 Home Page MAP

Creative French Toast by Room.

Creative French Toast by Room. (クリフレ)は姫路市別所町にあるフレンチトースト専門店です。フワッフワととろけるフレンチトーストを通して「トキメキ」をご提供しております。TAKEOUTでは様々な種類のフレンチトーストを、店内では焼き立てのとろけるフレンチトーストをおたのしみいただけます。



☎ 079-227-2408
〒 姫路市別所町別所5丁目90-2
🕒 月曜日～土曜日 10:00～17:00
🛋 休 日祝(お盆、年末年始)
🚗 7台(乗り合わせをお願いします)

24 Home Page MAP

姫路セントラルパーク

マイカーに乗ったまま野生動物を間近で見ることが出来るサファリパークと絶叫マシンから家族で楽しめるアトラクションがあるレジャー施設。夏はプール、冬はアイススケートと年間を通じて皆様にお楽しみいただけます。山陽姫路駅IC下りて5分のおアクセス。



☎ 079-264-1611
〒 姫路市豊富町神谷字大蔵1434番地
🕒 10:00～17:00(季節、曜日変動あり)
🛋 休 不定休
🚗 5,000 台

31 Home Page MAP

壺坂酒造

日本三彦山の一つである雪彦山系の上流水を使用。山の清水を使うことで米の香りを引き立て、透明感と心のある味わいが生まれます。夢前町の穏やかな自然の風景がそのまま凝縮されたお酒、それが壺坂の日本酒です。



☎ 079-336-0010
〒 姫路市夢前町前之庄1418-1
🕒 9:00～16:00
🛋 休 (4月～10月)第3水曜日(11月～3月)無休
🚗 8 台

32 Instagram MAP

itsumo

「くらす、たべる、いきる、がもっと楽しくなるように」をテーマに世界各国から集めた雑貨や日用品がずらり。隣接するカフェではアジアの屋台をイメージしたランチやベトナムのサンドイッチ「バインミー」が人気。山羊のクミンがお出迎えしてくれます。



☎ 079-335-0533
〒 姫路市夢前町芦田198
🕒 11:00～16:00(日曜のみ11:00～17:00)
🛋 休 火曜日・水曜日・土曜日
🚗 8 台

33 Home Page MAP

ヤマサ蒲鉾(株) かまぼこ工場 夢鮮館

西日本を代表する練製品メーカーの直営店。工場に隣接しスーパーでは買えないこだわり商品や揚げたて蒲鉾が購入出来る。TVでも紹介された「城下町どっこ」が人気。工場見学(休のみ有)や体験教室(要予約)、カフェ等もある観光スポット。

079-335-1055(ヤマサ蒲鉾 問い合わせ窓口)
 姫路市夢前町置本327-16
 9:00~17:00
 無休(年始のみ休み)
 60台

34 Home Page MAP

夢乃井・ダイニング康貴

姫路郊外、静かな里山の中に佇む1963年前業の老舗旅館。2017年に新大浴場「美天室」がリニューアルオープン。露天風呂は夢前川と隣やかな田園風景を眼下に望む絶景温泉。館内のダイニング康貴では、サラバード付きのランチで提供。白濁り温泉とランチを合わせて利用する方も多く、友人や家族でゆったりとした時間を過ごすにオススメ。

079-336-1000
 姫路市夢前町前之庄187
 ラUNCH 11:30~14:00(Lo.13:30)
 日帰り温泉(入浴)11:00~14:30 15:00~21:00(温泉受付20:00)
 ランチ 金曜日 温泉 不定休
 100台

41 Home Page MAP

百丈山 臨濟寺

南北朝時代に開山し、江戸時代に姫路藩主松平直矩が再興した古刹です。山裾から続く山道には緑のアーチがかけられ、紅葉の名所でもあります。山門から昔むした石段を通り山へ、豊かな自然に包み込まれた本堂や庭園が非常に美しいお寺です。ヒメボタルを鑑賞することもできます。

079-336-0198
 姫路市 夢前町新庄1468-4

 約5台

42 Home Page MAP

増位山 随願寺

聖徳太子により建立され行基が中興した古刹。戦国時代に荒らされたが豊臣秀吉により再建される。江戸時代元禄五年に姫路城城主神原忠次にによって現代の本堂が建立された。この本堂を含め5棟と豊沙門天立像が国指定の重要文化財に指定され、本堂内には日本画の絵師狩野探幽と書かれた天井画が残っている。

079-223-7187
 姫路市白園5番地 増位山山頂

 約50台(増位山山上広場駐車場)

35 Home Page MAP

八葉食堂

畑から食卓へ直接つなぐ「FARM to TABLE」を提供する農家のごはんや「八葉食堂」。畑から採れたばかりの野菜のご飯が楽しみ、テイクアウト弁当の注文もできます。無農薬で育てた有機野菜を無添加調理したごはんが人気です。

080-5319-9915
 姫路市夢前町宮置349-1
 11:30~14:00
 月曜日・水曜日・金曜日・日曜日
 8台

36 Home Page MAP

ニューサンピア姫路ゆめさき

美しい山々に囲まれ四季折々の自然を堪能でき天然温泉のある大浴場をはじめ宿泊・宴会・レストラン・各種スポーツ施設などが揃った総合リゾートスペースです。

079-335-5551
 姫路市夢前町置本432-56
 11:30~14:00(Lo.13:30)
 ※当店の間、ランチタイムのみ営業
 200台無料

43 Home Page MAP

廣峯神社

奈良時代に吉備真備が神託を受け社殿を建立したと伝わる由緒正しき古社。本殿、拝殿ともに国の重要文化財であり、国内最大級の大きさを持っています。姫路の南と瀬戸内海を一望できるビュースポットで、黒田官兵衛ゆかりの地でもあります。大河ドラマのロケ地にもなりました。本殿裏に「陰陽九星宮」が行える場所がありパワースポットと書かれています。

079-288-4777
 姫路市広嶺山52

 約20台(大鳥居横駐車場)

44 Home Page MAP

書寫山園教寺

園教寺は書寫山の山上にあり、966年、性空上人(しょうくうしょうにん)によって開かれた天台宗のお寺です。西国三十三霊場の第二十七番札所としての北山とも呼ばれています。ハリウッド映画などの撮影が行われている人気のロケ地で、また紅葉の名所でもあります。ロープウェイに乗り、山上へ、そこには下界とは違った静かな空間が広がっています。

079-266-3327(園教寺本坊(事務所))
 書寫山ロープウェイ
 姫路市書寫1199番地の2
 書寫山ロープウェイ(8:30~17:00)
 料金:片道600円往復1,000円(小人半額)
 書寫山ロープウェイ 冬季運休期間有り
 要問合せ (TEL:079-266-2006)
 270台(ロープウェイ専用駐車場)

37 Home Page MAP

静かな向かい風

「卵かけご飯」と、「大きなたまご焼きの巻き寿司」など、自家農園の平飼い卵や野菜を使用したメニュー構成です。シリアルで優しいジャパニーズカンントリーサイドのファーマーズランチカフェです。

079-335-5085
 姫路市夢前町菅生満1568-5
 11:30~16:00
 月曜日・火曜日・水曜日
 15台

38 Home Page MAP

トランジスタベーカリー

赤ちゃんからお年寄りまで、安心安全に食べられるパンを50種類以上焼いています。4種類の酵母を使い分けお料理や焼き菓子、サンドイッチがずらりと並びます。イートインスペースもあります。

079-293-0003
 姫路市書写1019-332
 9:00~売り切れ次第閉店
 基本は日・月・火・水・木
 詳しくはInstagramをごらんください。
 4台+第二駐車場に3台

45 Home Page MAP

杵屋 書写お菓子の里

書寫山園教寺のお膝元で、和食やショッピング、また和菓子づくり体験が可能です。

079-267-2333
 姫路市書写1086
 8:00~17:00
 なし
 50台(観光バス5台)

46 Home Page MAP

イシヅカ靴店×靴屋カフェ

姫路産の上等な革を使用し、履き心地がよく、ずっと履き続けることができる。そんな「生物の靴づくり」に注ぎ、革小物づくりの体験もあります。また当店は、靴工房書写カフェとなっております。体験後は、ゆっくりとカフェでくつろいで頂けます。

079-258-7625
 姫路市網干区津市場439-1
 土日:13:00~18:00(体験やご相談は随時、お電話かメールでお問い合わせ下さい。)
 不定休
 3台

39 Home Page MAP

有限会社 石井精肉店

猪肉、ジビエ。こだわりお肉の石井精肉店は姫路の奥座敷、夢前町に店舗を構え、姫路和牛や豚肉など地元ブランドを中心に取り揃えています。又、冬期は猟師から直接買付けした天然の猪を自社で解体、猪肉にして自家製ばたん味噌とセットで全国発送しています。

079-336-1129
 姫路市夢前町前之庄1365番地
 9:00~18:30
 元日(1/1,1/2)
 5台

40 Instagram MAP

夢街道 farm67

大きないちごのオブジェが目印の兵庫県夢前町の県道67号線沿いにある自家経営カフェ。毎年大人気の「トアかいちごパフェ(1~5月)」や旬のスイーツ、地元夢前町で採れた新鮮野菜やお米を販売しております。いちご狩りやトラウモロコシ狩りなどの農業体験もおすすめ!

079-337-2100
 姫路市夢前町宮置437-1
 10:00~16:00
 月曜日(祝日の場合は翌日休)
 20台

47 Home Page MAP

カフェ・ド・ムッシュ 網干店

秘密のケンミン SHOW!! や Sma STATION!! や Zip うまいもんジャーニーなどの数多くのメディアに取り上げられ続けているお店。姫路ご当地グルメアーモンドバター発祥のお店として知名度が高いが、実は大盛りのお店としても地元では有名。

079-273-7758
 姫路市網干区津市場791-3
 7:00~22:00(Lo.21:30)
 (モーニングは7:00~11:30)
 年中無休
 68台

48 Home Page MAP

旧網干銀行 湊倶楽部

かつて、振興川運が栄え、多くの人が行き交っていた網干町。旧網干銀行は、大正11(1922)年に網干銀行本店として竣工。東五木造で組まれた構造に、円形の玄関回りとドーム屋根を特徴とした歴史的建造物です。来る2022年、竣工100周年を迎えます。ぜひ、歴史ある風格にモダンな装いを融合させた空間で寛ぎの時間を過ごしてくださいませ。

079-289-5189
 姫路市網干区新在家640
 ランチ 11:30~14:30 (Lo.14:00)
 ディナー 18:00~22:00 (Lo.21:00)
 水曜日・木曜日(祝日の場合は営業)
 15台



自然派マルシェ Rebirth Village

自然派カフェ（モーニング・ランチ・スイーツ）&物販（野菜や加工食品）のお店。トマト煮込みハンバーグ、いちご100%かき氷などが人気。オリジナル加工品（バスタソース、ジャム）、ノースカース商品などが人気。



☎ 079-280-1608
 〒 姫路市勝原区朝日谷119-1
 🕒 9:00~16:00(平日)9:00~17:00(日祝)
 🛑 不定休
 🚗 12台



海鮮丼ぶり 海幸

瀬戸湾で獲れた鮮度が自慢の旬な魚介を贅沢に楽しめるお店です。店主自らが市場で厳選した鮮魚はとくに鮮度が自慢です！瀬戸内海で水揚げされた、新鮮な魚介類を余すことなく調理。なかなか味わうことのできない、贅沢なひと時を当店はご提供いたします！広大な瀬戸内海を眺みながら、すてきなひと時を過ごしてみませんか？



☎ 079-229-9135
 〒 姫路市網干区興浜2093-133
 🕒 平日10:30~15:00
 土日祝10:30~16:00 (Lo.30分前)
 🛑 水曜日
 🚗 30台



Pizzeria & Cafe PEPE

自家製食材をちりばめた、ナポリピザ専門店。薪窯で焼き上げる、さくともっちり生地。素材にこだわった自家製無添加ペーコンサルシッチャなどの自家製素材を使ったピザをお楽しみください。



☎ 079-261-3588
 〒 姫路市林田町林田96-1
 🕒 平日11:30-14:00 Lo.13:30 18:00-19:30 Lo.19:00
 土日祝11:30-14:30 Lo.14:00 18:00-19:30 Lo.19:00
 水曜日・第一水曜日 祝日の場合営業あり
 お問い合わせください
 🚗 第一5台 第二20台



ザッパ村

ナチュラルガーデンのあるカフェ harappa。ナチュラルなお洋服を取り扱うザッパ本店、他にも、美容室やソテーイング・レザークラフト教室、レンタルスペースやギャラリーなど、楽しいお店が集まる村です！一日かけてゆっくりお楽しみください。



☎ 080-2356-9571
 〒 姫路市石倉54-7
 🕒 11時~16時30分
 (お店によって前後しますので、ご確認ください)
 🛑 火曜日定休
 (年末年始、お盆休みはご確認ください)
 🚗 30台以上



ステーキハウス るーいん 網干店

産地やブランドを厳選したお肉を熟々の鉄板で提供しています。地元網干で30年以上、創業当時から変わらない秘伝のソースやランプルに岩塩、わさびなどを使用したこだわりの味でおもていたします。



☎ 079-273-9909
 〒 姫路市網干区垣内東町129
 🕒 ランチ 11:00~15:00(Lo.14:00)
 ティナー 17:00~22:00(Lo.21:00)
 🛑 水曜日
 🚗 20台



姫路港・家島諸島

姫路港は、古くから海の交通の要衝として来ました。現在では工業港として重要な役割を果たし、瀬戸の海に浮かぶ家島諸島に向かう定期船と小豆島に渡るフェリーの乗船場があり、生活の場、観光の玄関口としての役割も果たしています。その姫路港を玄関口、向かうことが出来る家島諸島は、情緒溢れる白き良き港の情景を残し、新鮮な瀬戸内海の産物を生かします。また、様々な体験メニューが用意されていますので、足を運ばれてはいかがでしょうか。



☎ 姫路ポートセンター-079-235-8524
 〒 姫路ポートセンター-姫路市船場区須加301
 🕒 姫路ポートセンター-9:00~17:00
 🛑 姫路ポートセンター-年中無休
 🚗 有り(有料) MAP



姫路市はやしだ交流センター ゆたりん

のどかな林田の田園地帯に、深さ1338m、約2億1千年前の堆積岩の割れ目から湧き出す天然温泉。地元の食材を使った“ゆたりんレストラン”、地元の新鮮野菜を販売する直売所を併設しています。



☎ 079-261-3770
 〒 姫路市林田町口佐見386
 🕒 10:00~21:30(21時最終受付)
 🛑 水曜日(休日の場合は前日or後日のどちらか)
 🚗 100台



和(なごみ)

姫路市林田町の山里にたまたむ茶130年の古民家をモダンに再生した趣きのそば処。店主こだわりの手打ちそばと麦きりを“そね”と呼ぶ板に盛った「板盛り」を提供。冬期は昔ながらの囲炉裏端で焼物・鍋が楽しめる。



☎ 079-255-8578
 〒 姫路市林田町大堤535番地
 🕒 ランチ 11:30~14:00、晚餐 14:00~17:00
 ティナー(要予約):18:00~21:00
 🛑 水曜日・木曜日
 🚗 8台



ごはんとお菓子 Oeufs

2021年6月にリニューアルオープン。店舗が広くなりました！フランス菓子やパン、素材にこだわった焼き菓子・生菓子を販売。アンティークな店内では、ランチやカフェのご利用が出来ます。夏期間は、パティシエールが作る、オリジナルかき氷が人気。夏期間は、ランチはお休み！国道250号線山崎駅前交差点を北へ1分、無料駐車場完備。ドライブでぜひお越しください！



☎ 079-290-9088
 〒 姫路市網干区垣内南町1512
 🕒 10:30~17:00
 ランチ11:30~14:00(Lo.13:30)
 🛑 日曜日・月曜日・火曜日(ご予約のケーキ、お菓子のお渡しのみ)
 🚗 15台



姫路市立網干健康増進センター リフレ・チョーサー

西日本最大規模面積を誇るグラウンドゴルフ場や、常に快適温度に設定されている温水プール、室内・露天・サウナ完備の温浴施設、充実したマシン設備のあるトレーニングジムなどの施設が備わった、老若男女問わずご利用いただける健康増進施設です。ぜひ、お気軽にお越しください。



☎ 079-272-5601
 〒 姫路市網干区網干浜4番地1
 🕒 9:00~21:00(利用時間 ~20:45まで)
 🛑 毎週水曜日(祝日の場合翌平日)・年末年始
 🚗 約240台



林田大庄屋旧三木家住宅

江戸時代の大庄屋屋敷の遺構で主屋をはじめ6棟の建物が兵庫県重要文化財に指定されています。主屋、土庫、庭園など当時の雰囲気が味わえるほど現存しており、こちらを舞台に工夫を凝らした伝統行事イベントが開催されています。また、地元ボランティアの観光案内も好評です。



☎ 079-261-2338(三木家公開日のみ対応)
 〒 姫路市林田町中構74
 🕒 10:00~16:00 入館は15:30まで
 🛑 火曜日・水曜日・木曜日(但し祝日は開館)、12月28日~1月4日
 🚗 約20台



米ギャラリー大手前

築140年の農家で営む米穀店母体の暮らしの店。山から吹き抜く風と光を感じながらお食事と喫茶をご利用頂けます。店内ではお米を軸とした雑貨や洋服、山野草や骨董の販売もあります。アップライトピアノやクラシックギターがありますのでどなたでも自由に演奏をお楽しみ下さい。



☎ 079-261-4612
 〒 姫路市林田町上伊勢338
 🕒 昼の食事予約079-261-4612(12:00を目安にご来店下さい)
 喫茶・コーヒー・生菓子がばっちりetc. 10:00~16:00
 🛑 日曜日・祝日(お盆と年末年始についてはお問い合わせ下さい)
 🚗 15台



あぼしまち交流館

網干観光の際はまず「あぼしまち交流館」へ。まちめぐりにはレンタルサイクル(1100円)をご利用下さい。毎週土曜日は網干産新鮮野菜が並ぶ「あぼしまち朝市(午前9時~午後3時)」を開催。地元産品やちょっとしたお土産などの購入にもぜひ立ち寄りください。喫茶コーナーでは400円のモーニングや、夏は交流館特製のあむあむかき氷もおすすめです。



☎ 079-255-8001
 〒 姫路市網干区余子浜12
 🕒 9:00~17:00
 🛑 水曜日・年末年始
 🚗 30台



エコパークあぼし 姫路市立網干環境学習センター

バイオマス発電を導入した「こみ焼却施設」と、ごみのリサイクルを図る「再資源化施設」。これらの施設を「めぐりルート」というコースを回遊しながら、ごみ・環境問題を楽しく学び見学することができます。芝生広場には子ども達が楽しく遊ぶ遊具、周遊できる散策道も設けています。



☎ 079-272-9166
 〒 姫路市網干区網干浜4番地1
 🕒 9:00~17:00
 🛑 水曜日(祝日の場合は翌平日)・12/29~1/3
 🚗 240台、大型バス10台



スコーンと焼き菓子のお店グーテ

小さなお子様にも安心して与えられる身体に優しいお菓子作りをテーマに、1つ1つ素材にこだわり焼き上げています。素材で優しい味わい、サクッとみんみんした食感は手作りならではの味です。商品の中には施設物アートをモチーフにしたスコーンが人気No.1。大切な方への贈り物や贈答に、3個のおやつや自分へのご褒美など様々なシーンで選んでいただけたらと思います。



☎ 079-227-7222
 〒 兵庫県姫路市書写52-18
 🕒 10:00~16:00
 🛑 土・日・月(土・日は月に1~2回程度営業しております)
 🚗 3台



CAFÉ & RESTAURANT ポラリス

2021年11月にOPENした、姫新線太市駅直結のカフェレストラン。駅利用者だけでなく、駐車場も完備しております。自家製で採れた野菜を使用した日替わりランチ(1,100円)は、とてもしゃべりで美味しいと評判です。また、店内に小売ブースを設け、近隣の特産品やハンドメイド商品を販売しております。



☎ 079-269-1869
 〒 兵庫県姫路市相野86-6
 🕒 7:00~18:00(7:00~7:30は小売ブースのみ営業)
 [モーニング7:30~11:00/ランチ11:00~14:00]
 なし(夏季休業、年末年始お休みあり)
 🛑 確認お願いします
 🚗 14台



ヤエガキ酒造株式会社

寛文六年(1666年)、美しい自然と神話に彩られた、兵庫県・播州林田の地に創業。酒どころの大いなる恵みを、人生を豊かにめくらせる一杯に醸します。



079-268-8080
姫路市林田町六九谷681
9:00~17:00
休 土・日・祝
8台

姫路観光コンベンションビューロー 公式LINE

より便利に! 欲しい情報をお届け!

友だち登録はこちらから!

受信設定をお願いします

車でぐるり、自然と遊ぼう マップ

01 山登りで、ぐるり遊ぶ



姫路市内の登山道がある山をご紹介します!

山登りのついでにドライブ、ドライブのついでに山登り! 手軽に登れる山から登りごたえがある山までありますのでお楽しみください!!

※注意・登る際には万全の装備で、十分に注意して登って下さい。登る際には下調べを行い、登山用の地図を用意してください。
・立ち入り禁止区域や危険な場所には入らないでください。自然を大切に、植物、鉱石、生き物は持ち帰らないでください。ゴミは必ず持ち帰ってください。
・恒屋山や明神山は登山道提出をおすすめします。

02 鮎狩りで、ぐるり遊ぶ



夢前町山之内地区 鮎狩り場!

大自然の緑に囲まれた夢前川上流の清流にて、鮎狩りや川遊びを満喫! 山之内地区には川沿いに鮎狩りを楽しむことができるスポットが点在しており、鮎狩りを楽しんだ後はおいしい鮎料理を堪能できます。7月から8月と期間限定ではありますが、各施設にお問い合わせの上、是非足を伸ばしてみてください。

※鮎狩り鮎のつかみ取り

03 桜を見て、ぐるり遊ぶ



姫路の桜で満開の美を堪能!

姫路にはたくさんの桜の名所があります。川沿い、山際、お城などなど皆さんの好みにあったスポットを見つけることが出来るかも。

※桜、蛍の鑑賞のマナーをしっかり守り、地域の住民の方の迷惑となる行為はお控えください。

04 蛍を見て、ぐるり遊ぶ

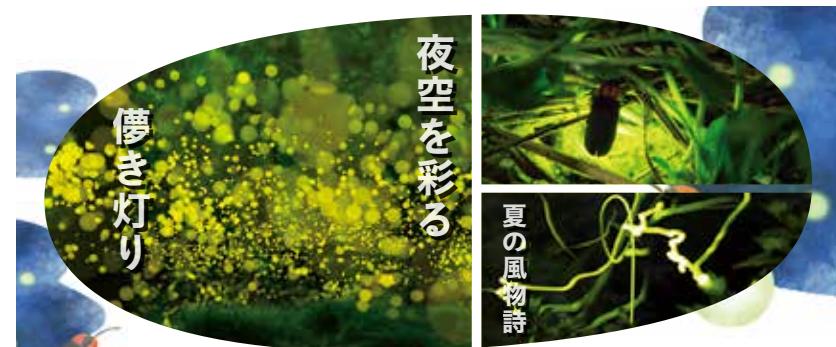

姫路の蛍に夏の儂い美を感じる!

ヒメボタル / 見頃は6月下旬~7月下旬 時間帯は日没後30分~22時頃 (24時~活動する深夜型もいる)
ゲンジボタル / 見頃は5月下旬~7月初旬 時間帯は午後7時半~9時頃

※蛍、螢の鑑賞のマナーをしっかり守り、地域の住民の方の迷惑となる行為はお控えください。

自然と遊べる目印たち

- 登山場所
- 鮎狩り場
- 桜の名所
- ホテルの発生地



完熟でみずみずしい、ゆめさき苺を食べ放題で

※写真はイメージです。



30分の
食放題♪

ゆめさき苺ハウス

(ゆめさきいちごほうす)

水素水100%で育てた
ゆめさき苺が30分食べ放題♪



Map

Instagram

高設栽培された4品種のいちごを思う存分
食べ比べできます!いちご狩り後には隣のカフェで
いちごパフェを食べるのが鉄板コース。周辺の
観光スポットや温泉などもぜひお楽しみください。

- 〒 姫路市夢前町宮置585-1
- 🕒 期間: 毎年1月初～6月初旬頃
(いちごの生育状況により前後する可能性あり)
- 📅 休 月曜日(祝日の場合は翌日休)、赤いイチゴのない日
- 🚗 20台



ぶらんこいちご農園

(ぶらんこいちごのうえん)

行列が出来るほどの人気店。



Map

Home Page

姫路市の中心市街地から播但連絡道路を利用
すれば約20分。アクセス抜群の県下一の面積を
誇るいちご農園。高設栽培で立ったままいちご狩りが
楽しめます。直売所は行列が出来るほどの人気店です。

- ☎ 090-5975-8650
- 〒 姫路市船津町4417
- 🕒 直売(9:00～売り切れまで)
いちご狩り(平日10:00～12:00閉園
土日祝10:00～15:30閉園)
期間: 例年1月下旬～5月中旬
- 📅 休 月曜日 祝日の場合営業翌火曜日休
- 🚗 30台



県下一の面積を誇る
いちご農園を楽しもう!

WELCOME to the

Aguri tourism

姫路の“おいしいもの”が食べられるのは、なにも飲食店だけではありません。
市内にはいちご狩りや芋堀などを体験できる場所が充実。
自分の手で獲った農作物の味は格別です。
ぜひ自然の恵みを体感しに、味わいに、出かけてみませんか?

※料金等の詳しい情報についてはHPを確認してください。



姫路ハートフル観光農園

(ひめじはーとふるかんこうのうえん)

最高の環境で育てた
最上級の「魔法のいちご」。



Map

Home Page

独自の技術(漢方生薬栽培)でスタッフが愛情を
込み、最高の環境で育てた最上級の「魔法のいちご」。
品種の食べ比べや大粒いちごを探すのも楽しいです。
朝摘みいちごは、お土産としても人気です。

- ☎ 079-337-3715
- 〒 姫路市夢前町山富13-2
- 🕒 9:00～16:00(いちご狩りは
10:00～15:00※最終受付14:00)
期間: 例年12月～5月
- 📅 休 毎週月曜日(ただし祝日の場合は翌日) 年末年始は12/31～1/2
- 🚗 約160台(ただしゴルフ場兼駐車場を含む)



夢のさと夢やかた

(ゆめさと)

夢やかたは、標高668mの
明神山南麓にある自然豊かな夢のさと。



Map

Instagram

日常を忘れゆったりとリフレッシュできる空間で、
いちご狩り体験やそば打ち体験が楽しめます。
そば打ち体験は2名～団体様まで体験可能。
スタッフが丁寧に指導いたします。打ったお蕎麦は
その場で味わうことができます。

- ☎ 079-336-1585
- 〒 671-2105 兵庫県姫路市夢前町神種1281-2
- 🕒 9:00～17:00(レストランは11:00～14:00)
- 📅 休 月曜日(祝日の場合は翌日休)
- 🚗 200台(無料)



みんなでワイワイ
打ったお蕎麦の
味は格別です



夢のような大型魚を自分の手で釣りあげよう!!



釣堀 海恵 要予約

(つりぼり かいえい)



夢の大型魚釣りが、簡単に楽しめます。



網干船着き場 Map 姫路船着き場 Map Home Page

☎ 079-326-0180

〒 住所 姫路市西島海

船着き場(住所) 姫路市飾磨区網干1281 網干港 姫路市網干区興浜2093-133

🕒 出航6:30 帰航13:30頃 釣り時間8:00~12:30

📅 休 1月~3月のみ毎週火曜日

🚗 姫路港:お近くのコインパーキングをご利用ください。

※駐車場代金はキャッシュバック。

網干港:乗船場近辺に駐車場有り(50台)

○初心者・ファミリー歓迎○貸道具完備、全く手ぶらでも必要な物は全て揃っています。○夢の大型魚釣りが、簡単に楽しめます。



釣り堀 水宝 要予約

(つりぼり すいほう)



タイヤブリなどの大型魚をメインに季節に応じた高級魚を放流



船着き場 Map Home Page

☎ 079-327-1243

〒 住所 姫路市家島町勢勢832 船着き場(住所) 姫路市飾磨区網干1294 水宝丸乗り場

🕒 集合時間6:10厳守です。お客様の集合状況に応じて順次出船します。

朝の短船出船の時間は6:30です。要予約。

📅 休 正月1日、4日

🚗 乗船場近辺に駐車場有り(30~40台)



大型高級魚を釣って水宝で楽しい一時を!!

※写真はイメージです。

WELCOME to the
Blue tourism

海に興味はあるけど、遊びに行くには道具をそろえたり準備など大変そう。そんな方にも安心して気軽に海のアクティビティを存分に楽しめる場所があります。本格的に釣りを楽しむもよし、海の雰囲気を楽しむもよし。瀬戸内海に面した街、姫路で海を“ぐるり”と巡ってみませんか?

※料金等の詳しい情報についてはHPを確認してください。



姫路市家島B&G海洋センター

(ひめじいえしまびーあんどじーかいようせんたー)

一面に広がる瀬戸内海でのんびり海上散歩
★カヌー/SUP体験★



Map Home Page

なんと2時間 2,200円でカヌーとSUPのどちらも楽しめる施設です!(5月~10月営業。暮さめ和らぐ10月もおすすめ)キラキラと輝く海面の反射と自然の中での開放感をぜひお楽しみください!

☎ 079-325-1000

〒 姫路市家島町真浦1732番地の73

🕒 9:00~21:00

📅 毎週月曜日(祝日の場合はその翌日) 年末年始

🚗 10台



的形海水浴潮干狩観光協業組合

(まどがたかいすいよくしおひがりかんこうきょうぎょうくみあい)

ご家族やご友人と楽しい時間をお過ごしください。



Map Home Page

関西屈指の大体感所の目の前に約500mの白砂のビーチが続き遠浅のためお子様も安心。駐車場も砂浜に隣接しており移動も楽々。BBQやキャンプもできベトナムOK。

☎ 0120-559-939 079-254-1964

〒 姫路市形的町形的1919

🕒 8:00~17:00

📅 9/1~3/31の期間

🚗 1,000台

※4/1~6/30は潮干狩7/1~8/31は海水浴。





小さくて可愛らしい箱庭のようなキャンプ場!!



Camp Village タロリン村

(書写山)

山陽自動車道「姫路西」から車で10分。
日常から離れて自然を満喫しませんか？

タロリン村は山陽自動車道「姫路西」からお車で10分。書写山の西麓にある小さなキャンプ場です。オートサイト、フリーサイト、BBQサイト、ニジマス釣り、ドッグランなど、日常から離れて自然を満喫しませんか？

☎ 090-8759-5550
〒 671-2201 姫路市 書写字菅生坂口3006-1
🕒 9:00～18:00
休 木曜日(祝日・春休み・夏休み・冬休みは営業)
🚗 25台



Home Page



Map



グリーンステーション鹿ヶ壺

(安富)

姫路駅から1時間、市街地とは別世界の自然に
子供から大人まで楽しむことのできるスポットです。

名勝鹿ヶ壺、三ヶ谷の滝をはじめ、四季折々にその姿を変える山々と清流に囲まれ、キャンプ場、コテージ、バーベキューサイト等も備えた施設です。姫路駅から1時間という立地ながら、市街地とは別世界の自然に触れ合え、子供から大人まで楽しむことのできるスポットです。

☎ 0790-66-3505
〒 671-2416 兵庫県姫路市安富町関775
🕒 10:00～17:00
休 火曜日、年末(12月29、30、31日)、年始(1月1、2、3日)
🚗 80台



Home Page



Map



名勝鹿ヶ壺
三ヶ谷の滝

子供から大人まで
別世界にご案内



WELCOME to the
CAMPING

P7の40番石井精肉店では姫路の猪肉、鹿肉などジビエがBBQしやすい小分けで販売されています。また、P5の19番姫路まえどれ市場や21番晴水産みのり家では瀬戸内海でとれた魚介類が販売されています。是非キャンプ場での料理の素材集めにいかがでしょうか。

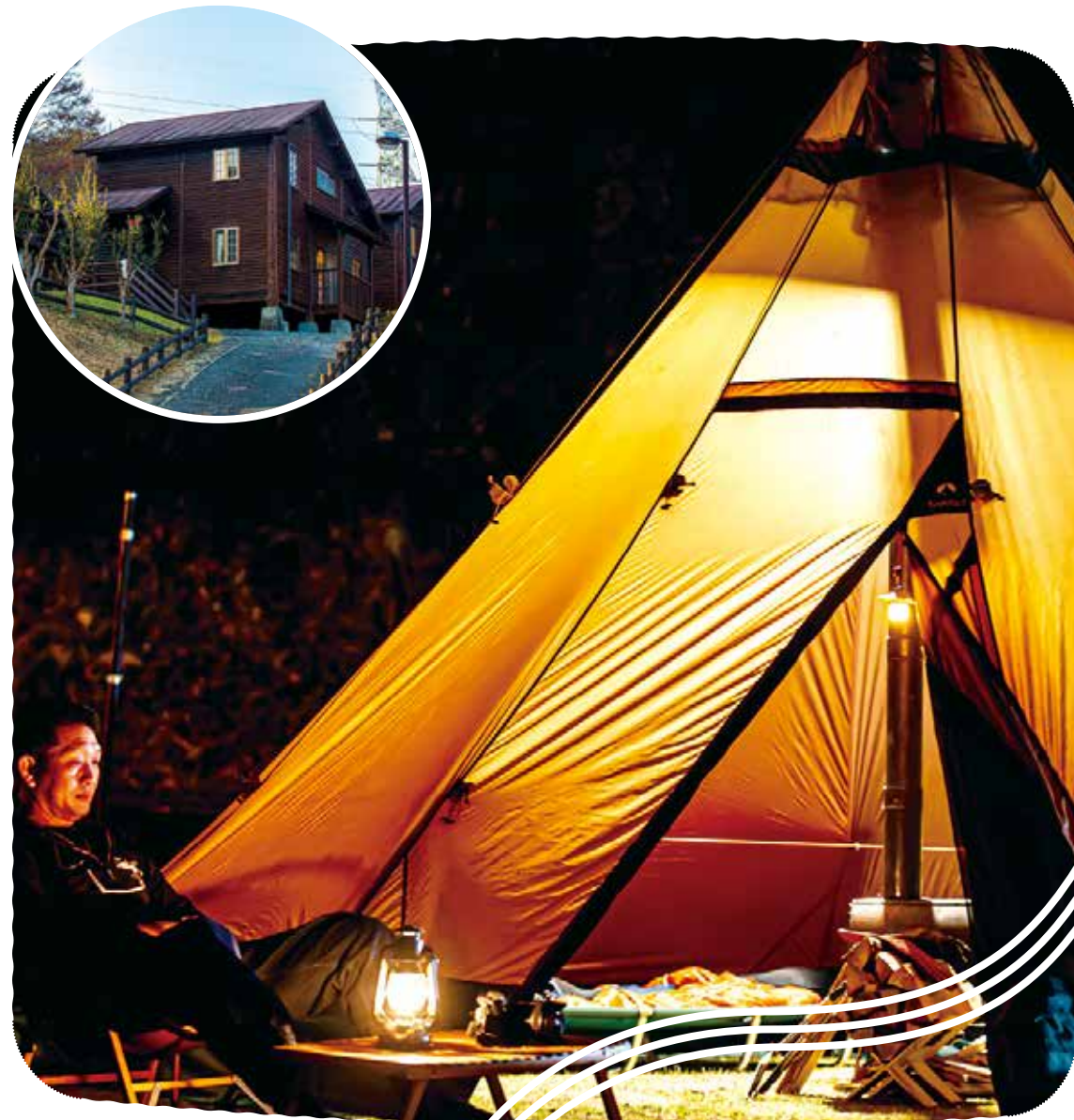

夢のさと夢やかた

(夢前)

夢やかたは、標高668mの
明神山南麓にある自然豊かな夢のさと。

広々とした空間で自然との一体感を味わえる昔ながらのキャンプサイトが人気です。全サイト車の乗り入れが可能で、ゆったり楽しめるファミリー向けサイトやソロサイト、ドックラン、ログ調コテージなどが充実。お手軽に楽しめる国産肉と採れたて野菜たっぷりの「手ぶらでBBQ」もおすすです。

☎ 079-336-1585
〒 671-2105 兵庫県姫路市夢前町神種1281-2
🕒 9:00～17:00(レストランは11:00～14:00)
休 月曜日(祝日の場合は翌日休)
🚗 200台(無料)



Instagram



Map



的形 潮干狩場・海水浴場(キャンプ・BBQ)

(的形)

姫路で海辺でキャンプができるのはここだけ!?
抜群のロケーションの中でお楽しみください。

姫路で海辺でキャンプができるのはここだけ!?
抜群のロケーションの中でキャンプ・BBQをお楽しみください。海水浴場のシャワー等の施設の利用可能。BBQについてはコンロのレンタル、炭の販売も行っています。ご来場時に係の者にキャンプ場もしくはBBQ利用とお伝えください。細かい使用上のルールなどはHPをご確認ください。

☎ 079-254-1964
〒 671-0111 姫路市の形1919
🕒 8:00～17:00
休 9/1～3/31の期間
🚗 1000台



Home Page



Map

