

姫路駅から徒歩10分圏内

姫路ディナーマップ



おすすめ！ 姫路のご当地グルメ



ひねポン

炙ったひね鶏
(卵を産まなくなった雌鶏)
のポン酢和え。



姫路おでん

地元食材のおでんに
生姜醤油をつけて食べる
姫路の郷土料理。



穴子料理

瀬戸内海で獲れる穴子は
脂が乗っていて、
焼いてもよし、蒸してもよし。

01 駅北東エリア/イタリアン MAP=B-4
イタリアン酒場 MARUMASA



一人からでも入れる大衆イタリアン。パスタや一品などメニューも豊富。

● ¥1,000~¥2,000
 姫路市駅前町188-1 グランフェスタ5番街
 ☎079-280-6120
 (営)15:00~22:00(LO21:30)
 (休)不定休



02 駅北東エリア/居酒屋 MAP=B-4
姫路海味焼酒場 上水産



新鮮魚介の浜焼きを楽しめる。名物大判マグロ刺しや焼き牡蠣も人気。

● ¥3,000~¥4,000
 姫路市駅前町363-1 フェスタビル1F
 ☎079-222-0158
 (営)11:00~23:00
 (休)元日



03 駅北東エリア/居酒屋 MAP=B-4
姫路酒肴 魚寿司



活きの良い魚介を使用したオリジナルティ溢れる握りメニューが並ぶ。

● ¥3,000~¥4,000
 姫路市駅前町363-1 フェスタビル1F
 ☎079-222-0158
 (営)11:00~23:00
 (休)元日



04 駅北東エリア/エスニック MAP=B-4
姫路のタイ屋台 玲



異国情緒の漂うカラフルな店内でタイ人も認めた本格エスニックを楽しめる。

● ¥2,000~¥3,000
 姫路市駅前町363-1 フェスタビル1F
 ☎079-280-4423
 (営)11:00~24:00
 (休)なし



05 駅北東エリア/居酒屋 MAP=B-4
炭焼き串専門 まるまさ家



炭火で焼き上げたジューシーで食べ応えある本格串焼きの専門店。

● ¥2,000~¥3,000
 姫路市駅前町363-1 フェスタビル1F
 ☎079-222-5051
 (営)11:00~23:00(LO22:30)
 (休)年末年始



06 駅北東エリア/居酒屋 MAP=B-4
おでんと串カツ 姫路のお店



常時10種類以上の姫路おでんが楽しめる。ひねボンや串カツも人気。

● ¥2,000~¥3,000
 姫路市駅前町363-1 フェスタビル1F
 ☎079-280-4412
 (営)11:00~24:00
 (休)なし



07 駅北東エリア/イタリアン MAP=B-4
KENSINGTON



新鮮な魚介や但馬牛、ジビエなど地元食材を用いた本格イタリアン。

● ¥3,000~¥4,000
 姫路市駅前町251 石田ビルB1F
 ☎079-285-1051
 (営)17:00~25:00(料理LO23:00、ドリンクLO24:00) (休)月曜日



08 駅北東エリア/お好み焼き MAP=B-4
喃風 姫路本店



どろ焼、お好み焼はもちろん、姫路チャンボン、播州モダン、ひねボンなど、姫路名物が充実。

● ¥2,000~¥3,000
 姫路市駅前町223-7 姫路駅前第一ビル2F
 ☎079-280-3411
 (営)17:00~23:00(料理LO22:00、飲料LO22:30) (休)年末年始



09 駅北東エリア/居酒屋 MAP=B-4
じごろ小廣



姫路おでんや穴子料理など、地料理と創作料理が多数。地酒も豊富。

● ¥2,000~¥3,000
 姫路市駅前町222姫路第一ビル1F
 ☎079-285-3305
 (営)17:30~23:00(LO22:30)
 (休)不定休



10 駅北東エリア/中華料理 MAP=C-4
姫路タンメン



野菜たっぷりの姫路タンメンが人気。自家製餃子や唐揚げもおすすめ。

● ¥1,000~¥2,000
 姫路市駅前町229
 ☎079-280-2322
 (営)11:00~24:00
 (休)年末年始



11 駅北東エリア/和食 MAP=B-4
和ごころの台所 笑み屋



名物の穴子料理はじめ、旬の地魚や野菜を使った多彩な料理が楽しめる。

● ¥3,000~¥4,000
 姫路市駅前町227 福楽ビルB1F
 ☎079-284-5883
 (営)18:00~23:30(LO22:30)
 (休)日曜日



12 駅北東エリア/イタリアン MAP=C-4
イタリアンダイニング リコルト



もちもちの生パスタとパリッと焼き上げたナポリ風ピザやアラカルトも豊富。

● ¥2,000~¥3,000
 姫路市駅前町27 テラッソ姫路4F
 ☎079-282-7700
 (営)日~木10:45~21:00(LO20:00)、金・土10:45~21:30(LO20:30) (休)年始



13 駅北東エリア / お好み焼き MAP=C-4



どろ焼、お好み焼はもちろん、姫路チャンポンや姫路おでん、ひねボンなど、姫路名物が充実。

● ¥2,000~¥3,000
姫路市東駅前町55
☎079-223-3444
(営) 17:00~22:30 (LO22:00)
(休) 年末年始



14 駅北東エリア / 居酒屋 MAP=C-4



名物「本鯖5種盛り」など新鮮魚介をリーズナブルに味わえる居酒屋。

● ¥3,000~¥4,000
姫路市駅前町297
☎079-289-5139
(営) 17:00~22:30 (LO 22:00)
(休) 不定休



15 駅北東エリア / 居酒屋 MAP=C-4



姫路おでんやひねボン、明石焼など播州グルメが人気の大衆居酒屋。

● ¥3,000~¥4,000
姫路市駅前町297 ☎079-288-8890
(営) 月~金 16:00~24:30 (LO料理 23:30、飲料24:00)、土・日 12:00~24:30 (LO料理23:30、飲料24:00) (休) なし



16 駅北東エリア / 居酒屋 MAP=C-4



焼鳥や創作串のほか、サイドメニューも充実。お得な食べ放題プランもある。

● ¥3,000~¥4,000
姫路市駅前町294
☎079-240-5188
(営) 17:00~23:00 (LO22:30)
(休) 不定休



17 駅北東エリア / 焼肉 MAP=B-4



焼肉、すき焼き、しゃぶしゃぶを思う存分に楽しめる食べ・飲み放題プランが人気。

● ¥3,000~
姫路市駅前町272 ☎079-225-5825
(営) 月・水~日 17:00~23:00 (LO22:00)
(休) 火曜日



18 駅北東エリア / 居酒屋 MAP=B-4



おでん、ひねボン、穴子串などメニュー豊富でコスパも最高。

● ¥1,000~¥2,000
姫路市駅前町308 ☎079-224-5661
(営) 11:00~23:00 (料理LO 22:00、飲料LO 22:30)
(休) なし



19 駅北東エリア / 和食 MAP=C-4



厳選した穴子のみを使用した穴子三味が楽しめ、行列が絶えない。

● ¥2,000~¥4,000
姫路市駅前町301
☎079-226-6789
(営) 11:00~20:00 (LO19:30)
(休) なし



20 駅北東エリア / 居酒屋 MAP=C-4



姫路おでんやひねボン、明石焼など地元名物をリーズナブルに堪能できる。

● ¥2,000~¥3,000
姫路市駅前町324
☎079-280-4070
(営) 16:00~25:00 (LO23:30)
(休) なし



21 駅北東エリア / 居酒屋 MAP=B-4



宮崎地鶏の炭火焼や水炊き、たたきなど地鶏メニューが堪能できる。

● ¥3,000~¥4,000
姫路市駅前町315 ドレミビル1F
☎079-226-2777
(営) 17:00~23:00
(休) なし



22 駅北東エリア / 和食 MAP=C-4



揚げたての天ぷらと色鮮やかな季節料理を地酒とともに堪能できる。

● ¥3,000~¥4,000
姫路市駅前町353 ダイワロイネットホテル姫路1F
☎079-287-9908
(営) 平日 17:00~22:00 (LO21:00)、日・祝 17:00~21:00 (LO20:00) (休) 火曜日



23 駅北東エリア / 居酒屋 MAP=C-4



山海の幸の和食メニューと日本酒が豊富に揃うアットホームな居酒屋。

● ¥4,000~¥5,000
姫路市亀井町31
☎079-288-6788
(営) 17:30~23:00 (料理LO22:00、飲料LO22:30) (休) 基本月曜(要確認)



24 駅北東エリア / 居酒屋 MAP=C-4



熊本直送の馬刺しや瀬戸内の魚介、もつ鍋が人気の創作和食店。

● ¥4,000~¥5,000
姫路市亀井町10 ☎079-223-7501
(営) 日~木 17:00~23:00 (LO22:30)、金・土 17:00~23:30 (LO23:00)
(休) 第1日曜、火曜(第1以外)



姫路名物の有無
 クレジットカード利用の可否
 電子マネー・QRコード決済の可否
 フリーWi-Fiの有無
 英語メニューの有無
 個室の有無

※姫路名物の有無は「穴子料理」「ひねボン」「姫路おでん」のいずれかを提供する店を表しています。電子マネー・QRコード決済の対応種類は各店舗へお問い合わせください。

25 駅北東エリア/中華料理 MAP=C-4

紅宝石



ボリュームたっぷり、本格中華の数々をリーズナブルに堪能できる。

● ¥1,000~¥2,000
 姫路市亀井町105
 ☎079-288-0459
 (営) 17:00~21:00(LO20:30)
 (休) 火曜日

詳細地図

26 駅北東エリア/和食 MAP=C-3

おもてなしダイニング福亭



前獲れ鮮魚や旬の食材をふんだんに用いた和食を落ち着いた空間で味わえる。

● ¥3,000~¥5,000
 姫路市亀井町75 ☎079-222-8150
 (営) 平日17:00~22:00(LO21:00)、
 日・祝17:00~21:00(LO20:00)
 (休) 水曜日

詳細地図

27 駅北東エリア/和食 MAP=B-3

姫路穴子と創作和食 一張羅



播磨灘で獲れた新鮮穴子の活け造りや焼きしゃぶ、寿司などが名物。

● ¥6,000~¥8,000
 姫路市駅前町345 みき正駅前ビルB1F
 ☎079-288-7714
 (営) 17:30~22:00
 (休) 月曜日

詳細地図

28 駅北西エリア/居酒屋 MAP=B-4

彩 姫路店



新鮮な海鮮料理のほか、ひねボンや姫路風たこ焼きなど一品料理も充実。

● ¥3,000~¥4,000
 姫路市西駅前町1-4 キュエル姫路6F
 ☎070-3243-6142
 (営) 17:00~23:00(LO21:45)
 (休) なし

詳細地図

29 駅北西エリア/和食 MAP=B-4

あなご料理 柊キュエル姫路店



街の景観を楽しみながら薄造りや白焼、蒸しなど穴子尽くしを堪能できる。

● ¥3,000~¥4,000
 姫路市西駅前町1-4 キュエル姫路4F
 ☎079-287-8848
 (営) 17:00~22:00(LO 21:00)
 (休) なし

詳細地図

30 駅北西エリア/中華料理 MAP=B-4

東天紅



中華の定番からフカヒレやアワビなど厳選素材を用いた逸品まで多彩。

● ¥4,000~¥8,000
 姫路市南町1 山陽百貨店西館6F
 ☎079-288-1015
 (営) 17:00~22:00(料理LO20:00、
 飲料LO21:00) (休) 不定休

詳細地図

31 駅北西エリア/パブ・バー MAP=B-4

ボンボヤージュ



生ビール1杯500円、日本のウイスキーも多数。女性一人でも入りやすい。

● ¥1,000~¥2,000
 姫路市西駅前町88 ☎079-285-0028
 (営) 15:00~23:00(料理LO22:45、
 飲料LO23:00)
 (休) 日・祝日

詳細地図

32 駅北西エリア/居酒屋 MAP=B-4

姫路食堂



定食メニューや姫路名物など一品料理、地酒が多数。一人でも入れる家庭的な店。

● ¥1,000~¥2,000
 姫路市南町5 山陽姫路駅高架下
 ☎079-222-0246
 (営) 17:00~22:00(料理LO21:00、
 飲料LO21:30) (休) 不定休

詳細地図

33 駅北西エリア/居酒屋 MAP=B-4

じごろ本店 地料理地酒 姫路の馳走



コースメニューが多彩で飲み放題もあり。人数に合わせて個室を用意してくれる。

● ¥4,000~¥5,000
 姫路市南町53
 ☎079-289-4506
 (営) 17:30~23:00
 (休) 不定休

詳細地図

34 駅北西エリア/居酒屋 MAP=B-4

じごろの隠れ家 時庵



地元食材や全国各地の山海の幸を贅沢に使ったオリジナルメニューが多数。

● ¥4,000~¥5,000
 姫路市南町52
 ☎079-282-7876
 (営) 17:30~23:30(LO23:00)
 (休) 日曜日

詳細地図

35 駅北西エリア/焼肉 MAP=B-4

じごろ七厘焼肉 姫路 金べこ



カウンターで一人飲みできる立ち喰い焼肉店。8人程度の座敷席もある。

● ¥3,000~¥4,000
 姫路市南町51
 ☎079-282-8033
 (営) 17:30~24:00
 (休) 火曜日

詳細地図

36 駅北西エリア/居酒屋 MAP=B-4

鶴のおんがえし。



女将の笑顔のアテにチョイ呑みできるアットホームな立ち飲み居酒屋。

● ¥1,000~¥2,000
 姫路市南町41
 ☎079-288-5670
 (営) 17:00~23:30(LO23:00)
 (休) 不定休

詳細地図

37 駅北西エリア/和食 MAP=B-4

じごろ天神



食材の味を最大限引き出した江戸前寿司と一本ずつ丁寧に揚げる串天ぷらが看板。

¥4,000~¥5,000
姫路市忍町12
☎079-223-3220
(営)17:30~23:00(LO22:30)
(休)不定休

詳細地図

38 駅北西エリア/居酒屋 MAP=B-4

魚市場ジェームス吉田屋 姫路駅前店



新鮮な魚介が自慢の大衆居酒屋。全国の地酒も豊富に取り揃えている。

¥3,000~¥4,000
姫路市南町65
☎079-288-0088
(営)17:30~23:00(LO22:30)
(休)不定休

詳細地図

39 駅北西エリア/居酒屋 MAP=B-4

食菜家うさぎ 町なか 姫路駅前店



海鮮や牛タンなど、和から洋まで多彩な創作料理が楽しめる。

¥3,000~¥4,000
姫路市南町653 大手前ビル4F
☎079-288-6636
(営)17:00~23:00(LO22:30)
(休)年末年始

詳細地図

40 駅北西エリア/パブ・バー MAP=B-4

Kevin's



仏国在住歴のあるオーナーが厳選したワインを楽しめる。テラス席もあり。

¥1,000~
姫路市南町23-1 南町クリスタルビル9F
☎079-258-7476
(営)17:00~22:00
(休)月・火曜日

詳細地図

41 駅北西エリア/居酒屋 MAP=B-4

まるまさ家 本店



炭火で焼き上げる各種串料理が1本100円という破格値の大繁盛店。

¥1,000~¥2,000
姫路市南町8 ☎079-225-1888
(営)12:00~26:00(料理LO25:00、飲料LO25:30)
(休)不定休

詳細地図

42 駅北西エリア/焼肉 MAP=A-4

ホルモン酒場まるまさ



ホルモンを鉄鍋で焼くスタイルが秀逸。塩ニンニク味がおすすめ。

¥2,000~¥3,000
姫路市久保町32
☎079-282-5288
(営)15:00~22:00
(休)年末年始

詳細地図

43 駅北西エリア/焼肉 MAP=A-4

スタミナ焼肉まるまさ



大衆焼肉と白ご飯をとにかくお腹いっぱい食べたいならココ。

¥2,000~¥3,000
姫路市久保町60
☎079-283-3133
(営)11:30~22:00(LO21:30)
(休)年末年始

詳細地図

44 駅北西エリア/居酒屋 MAP=B-3

おでん処 能古



練り物やタコ、もちきん、豆腐など具材はいずれも地元産。20数種から選べる。

¥4,000~¥5,000
姫路市白銀町107 白銀ビル1F
☎079-284-7345
(営)17:00~22:00(なくなり次第終了)(休)日・祝日

詳細地図

45 駅北西エリア/居酒屋 MAP=B-3

プレミアム播州酒場



ひねボン、姫路おでんや穴子料理から鍋物まで、居酒屋メニューが安い。

¥1,000~¥2,000
姫路市立町4 立町クリスタルビル2F
☎079-287-3737
(営)17:00~27:30(LO27:00)
(休)なし

詳細地図

46 駅北西エリア/パブ・バー MAP=B-3

パブリックハウス ホサンナ



10種類以上の生ビールと本格的な英国料理が味わえる正統派。

¥3,000~¥4,000
姫路市立町9 ☎079-288-3299
(営)日~木18:00~23:00、金・土17:30~24:00
(休)月曜日

詳細地図

47 駅北西エリア/居酒屋 MAP=B-3

大衆酒場 ニューマルマサ



餃子、焼売、麻婆豆腐、鶏の唐揚げがおすすめ。

¥2,000~¥3,000
姫路市立町14 第17立町クリスタルビル1F
☎079-288-2620
(営)12:00~26:00
(休)年末年始

詳細地図

48 駅北西エリア/居酒屋 MAP=B-3

小料理屋 うず家



季節の厳選素材を駆使した海鮮鉄板焼はじめ豊富な一品料理と地酒が人気。

¥4,000~¥5,000
姫路市十二所前町5 クリスタルビル1F
☎079-225-0550
(営)月~木17:30~22:00(LO21:00)、金・土17:30~23:00(LO22:00) (休)日曜日

詳細地図

姫路名物の有無 クレジットカード利用の可否 電子マネー・QRコード決済の可否 フリーWi-Fiの有無 英語メニューの有無 個室の有無

※姫路名物の有無は「穴子料理」「ひねボン」「姫路おでん」のいずれかを提供する店を表しています。電子マネー・QRコード決済の対応種類は各店舗へお問い合わせください。

49 西村屋 白鷺館



冬季はかにすきコースが定番、夏季はしゃぶしゃぶや会席が人気。

● ¥6,000~¥8,000
 姫路市十二所前町23
 ☎079-285-3939
 (営) 17:00~21:30 (LO20:30)
 (休) 水曜日



50 創作料理 京静香



旬の厳選食材を使ったモダン懐石や寿司、多彩な一品料理が楽しめる。

● ¥6,000~
 姫路市十二所前町20 京静香ビル1F
 ☎079-282-0022
 (営) 17:00~22:00 (LO21:30)
 (休) 日曜日



51 海鮮スタンド てとて



魚料理と寿司が自慢。さかな盛や海鮮こぼれ寿司は圧巻のボリューム。

● ¥2,000~¥3,000
 姫路市十二所前町78
 ☎070-7561-1575
 (営) 15:00~23:00 (LO22:30)
 (休) 日曜日



52 あなご料理 栂



落ち着いた雰囲気新鮮な穴子料理を心ゆくまで楽しめる。

● ¥4,000~¥5,000
 姫路市十二所前町88
 ☎079-284-1239
 (営) 17:00~22:00 (LO21:00)
 (休) 水曜日



53 隠れ家個室さくら 塩町総本店



熊本直送の馬刺しや瀬戸内の鮮魚、もつ鍋が人気の創作和食店。

● ¥3,000~¥4,000
 姫路市塩町58 ☎079-222-2999
 (営) 月~土 17:00~27:00 (料理LO26:00、飲料LO26:30)、日・祝日 17:00~翌24:00 (料理LO23:00、飲料LO23:30) (休) 不定休



54 バックヤードキッチン



特製餃子を中心に多彩な一品やレモンサワー、フルーツサワーなどが楽しめる大衆店。

● ¥1,000~¥2,000
 姫路市白銀町53 ☎079-278-6845
 (営) 月~土 15:00~24:00 (LO23:00)
 (休) 日曜日



55 和ダイニング うめ野

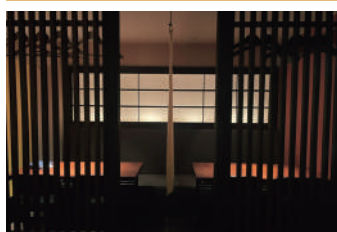

地元産の安心安全な旬食材がふんだんの手づくり料理でもてなしてくれる。

● ¥4,500前後
 姫路市白銀町58 ☎079-222-9045
 (営) 17:30~22:30 (LO22:00)
 (休) 日曜日



56 ジンギスカン専門店 富井商店

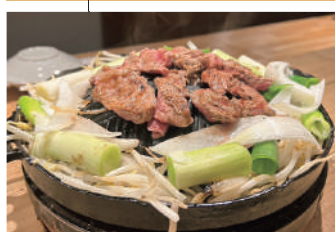

独特のクセが少なく、柔らかくてジューシーなラム肉の専門店。

● ¥2,000~¥3,000
 姫路市塩町202 塩町クリスタル横丁
 ☎079-280-4584
 (営) 17:00~24:00
 (休) 不定休



57 天ぷら季節料理 白雲まこと



津本式究極の血抜きをした魚の熟成魚とワイン、地酒が楽しめる店。

● ¥10,000~¥15,000 要予約
 姫路市魚町18大生プライド2F
 ☎079-224-5080
 (営) 17:30~22:00 (LO21:30)
 (休) 日曜日



58 森重 もりじゅう

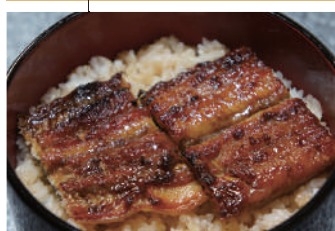

170年以上受け継ぐ秘伝のたれで焼く鰻料理や冬期の牡蠣料理が名物。

● ¥5,000~¥6,000
 姫路市魚町126 ☎079-223-2517
 (営) 17:00~20:30 (LO20:00、19時以降来店は要電話予約)
 (休) 日・祝日



59 花そば・料理 ゆう



毎日手打ちする蕎麦が名物。酒と一品が楽しめる。

● ¥2,000~¥3,000
 姫路市西二階町36
 ☎079-285-0888
 (営) 17:30~22:00
 (休) 木曜日



60 森富



静かで趣ある店内で瀬戸内海の厳選素材を用いた日本料理を堪能できる。

● ¥4,000~¥10,000 要予約
 姫路市本町127大手前ダイネンビルII 1F
 ☎079-224-3355
 (営) 17:00~22:00 (LO21:00)
 (休) 月曜日



姫路名物の有無 クレジットカード利用の可否 電子マネー・QRコード決済の可否 フリーWi-Fiの有無 英語メニューの有無 個室の有無

※姫路名物の有無は「穴子料理」「ひねポン」「姫路おでん」のいずれかが提供する店を表しています。電子マネー・QRコード決済の対応種類は各店舗へお問い合わせください。

61 駅南エリア/居酒屋 MAP=B-4 宴ん屋一代 姫路店



炉端カウンターで新鮮素材を手早く調理。一人でも利用可。

● ¥2,000~¥3,000
姫路市南駅前町125
☎079-283-1005
(営)11:00~22:30(LO22:00)
(休)なし



62 駅南エリア/居酒屋 MAP=B-4 隠れ家さくら 姫路南口駅前店



人数に応じた個室が充実。人気は熊本直送の馬刺しと博多もつ鍋。

● ¥3,000~¥4,000
姫路市南畝町1-31
☎079-224-3313
(営)16:00~23:00
(休)不定休



63 駅南エリア/居酒屋 MAP=B-4 鶏膳 姫路店



串カツ、串焼き、姫路おでんなどがリーズナブル。一人でも入りやすい。

● ¥2,000~¥3,000
姫路市南駅前町125
☎079-289-5207
(営)11:00~22:30(LO22:00)
(休)なし



64 駅南エリア/居酒屋 MAP=B-5 和屋 じごろ姫路



極上食材を会席風に楽しめる贅沢なコースも人気。飲み放題あり。

● ¥5,000~¥7,000
姫路市南駅前町94 山上ビル1F
☎079-240-7680
(営)17:00~24:00(LO23:00)
(休)日曜日



65 駅南エリア/焼肉 MAP=C-5 焼肉 KIHEI



産地や品質にこだわった焼肉をリゾート風の開放的な空間で味わえる。

● ¥5,000~¥6,000
姫路市南駅前町28
☎079-281-7869
(営)17:00~22:00(LO21:30)
(休)月・火曜日



66 駅南エリア/焼肉 MAP=C-5 焼肉まるかつ



長年、地元で愛されている老舗。サイドメニューやドリンク類も充実。

● ¥3,000~¥4,000
姫路市南駅前町29
☎079-289-0279
(営)17:00~23:00(LO22:15)
(休)月曜日



67 駅南エリア/居酒屋 MAP=B-5 居酒屋 風林火山



姫路唯一のマグロ屋直営店。マグロの刺身、カマ塩焼、ロール寿司が名物。

● ¥3,000~¥4,000
姫路市豊沢町174
☎079-285-2912
(営)17:00~23:30
(休)日曜日



68 駅南エリア/居酒屋 MAP=B-5 魚匠牛匠 和蔵



老舗鮮魚店が営む、魚と肉にこだわった店。新鮮な素材が揃う。

● ¥4,000~¥5,000
姫路市豊沢町173
☎079-287-8086
(営)17:00~23:30
(休)なし



69 駅南エリア/居酒屋 MAP=B-5 居酒屋 楽歳 駅南店



地魚や播州B級グルメ、地酒を古民家を改装した店内で楽しめる。

● ¥2,000~¥3,000
姫路市豊沢町161
☎079-284-9898
(営)17:00~24:00(LO23:30)
(休)なし



70 駅南エリア/居酒屋 MAP=B-5 魚や Dining さわさわ



新鮮魚介が満載のコース、一品料理をこだわりの空間で楽しめる。

● ¥3,000~¥4,000
姫路市豊沢町127
☎079-288-3610
(営)17:00~23:30(LO23:00)
(休)日曜日



71 駅南エリア/和食 MAP=B-6 食旬彩 たいち



鮮魚と旬野菜の創作料理でもてなしてくれる隠れた名店。

● ¥5,000~
姫路市豊沢町10
☎079-284-1050
(営)17:00~22:00(LO21:30)
(休)日・祝日



72 駅南エリア/居酒屋 MAP=B-6 姫路の小さな和食屋さん 喰い処音松



瀬戸内の幸と全国のこだわり食材を使った創作料理で旅先の贅沢を。

● ¥6,000~¥8,000
姫路市三左衛門堀西の町141 センシブルハウス103
☎079-240-8827
(営)17:30~23:00(LO22:30)
(休)不定休



姫路名物の有無
 クレジットカード利用の可否
 電子マネー・QRコード決済の可否
 フリーWi-Fiの有無
 英語メニューの有無
 個室の有無

※姫路名物の有無は「穴子料理」「ひねポン」「姫路おでん」のいずれかを提供する店を表しています。電子マネーQRコード決済の対応種類は各店舗へお問い合わせください。

姫路駅周辺グルメMAP

🚻 トイレ
🏠 宿泊施設
🚏 バス停

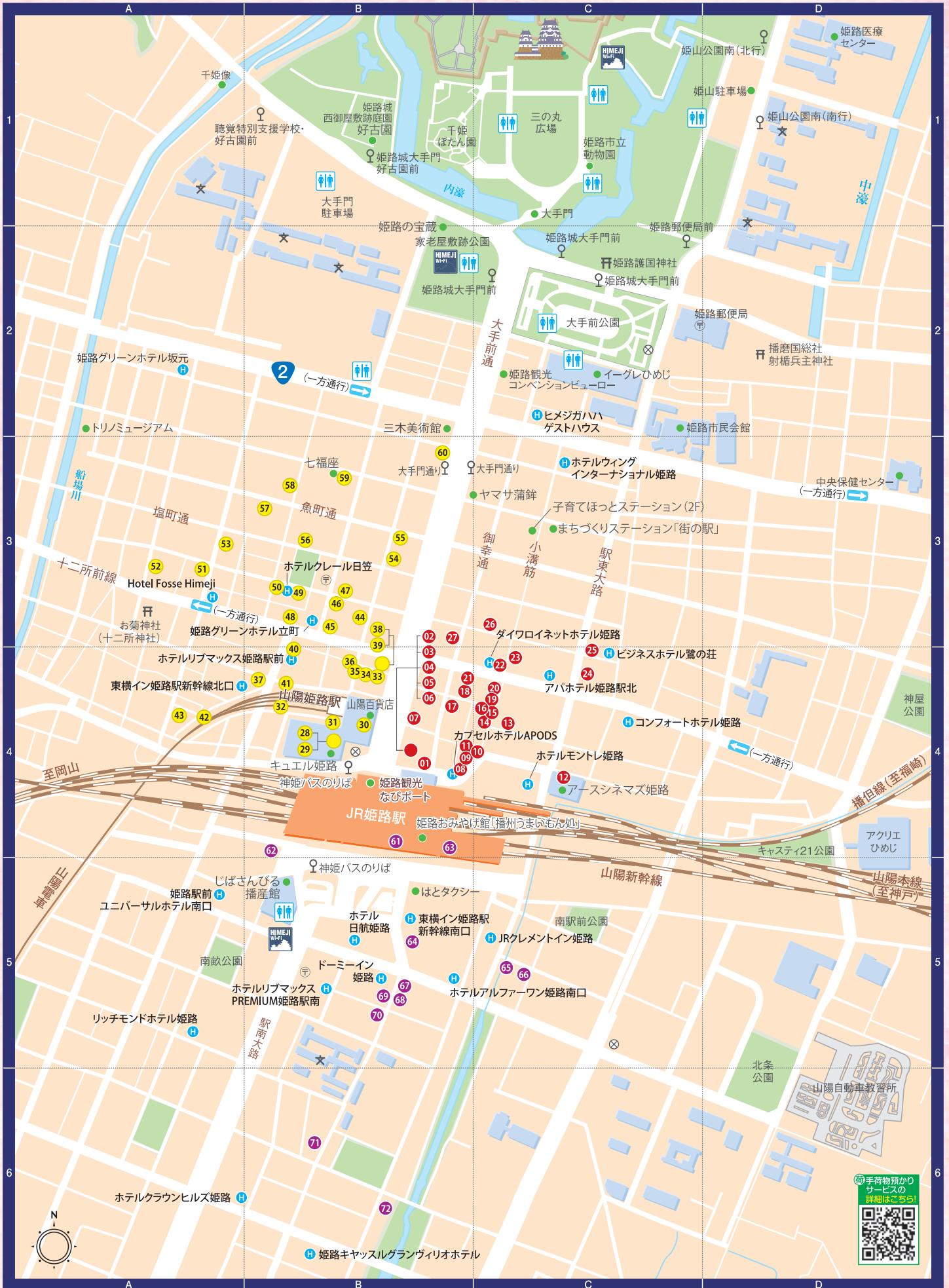

令和6年6月発行

発行元

公益社団法人 姫路観光コンベンションビューロー

〒670-0012 兵庫県姫路市本町68

Tel.079-222-2285

Fax.079-222-2410

<https://www.himeji-kanko.jp>